

SONNTAG, 2. MAI 2010

- 15.00 Sitzung Vorstand und
wissenschaftliche Kommission (90')
-
- 16.15 Eintreffen der Mitglieder, Bezug der Zimmer
-
- 17.00 Generalversammlung /
Assemblée Générale
-
- 19.00 Gemeinsames Abendessen Restaurant

*Tenue für die Abendessen / tenue pour les dîners:
sportlich elegant / sport chic*

MONTAG, 3. MAI 2010

- Frühstücksbuffet, Eintreffen der Gäste Restaurant

TAGUNGSTHEMA: DIAMANT

Konferenzsaal /
Salle de conférence: Saphir+Azurit+Diamant 1+2

- 09.00 Diamanten (D 30')
Prof. Henry Hänni
-
- 09.30 Fragen/Questions
-
- 09.35 Diamant: Entstehung und Lagerstätten (D 40')
Michael Hügi
-
- 10.15 Fragen/Questions
-
- 10.20 Kurzfilm: Die Argyle-Diamantmine (D 15')
Bruno Bolli (†)
-
- 10.35 Kaffeepause / pause café (35')
-
- 11.10 Diamantzertifizierung SSEF. (F 20')
Jean-Pierre Chalain
-
- 11.30 Fragen/Questions
-
- 11.35 Diamantzertifizierung GGL. (F 20')
Pierre Hardy
-
- 11.55 Fragen/Questions
-
- 12.00 Diamantzertifizierung GIA. (D 20')
Doris Gerber
-
- 12.20 Fragen/Questions

- 12.25 Business-Lunch (95') Restaurant
-
- 14.00 Artisanal diamond mining in Sierra Leone: challenges
and opportunities for fairer trade (F/E 30')
Laurent Cartier
-
- 14.30 Fragen/Questions
-
- 14.35 Neuheiten und Herausforderungen der
Diamantanalyse im 21. Jahrhundert (D 30')
Thomas Hainschwang
-
- 15.05 Fragen/Questions
-
- 15.10 Kaffeepause / pause café (35')
-
- 15.45 Fancy Color Diamonds, aktueller Marktbericht (D 20')
Rolf Zibung
-
- 16.05 Fragen/Questions
-
- 16.10 Etude des objets sacrés provenant du monastère
d'Einsiedeln: Histoire descriptive des objets (F 30')
Dr. Marie Wörle
-
- 16.40 Fragen/Questions
-
- 16.45 Schluss des ersten Seminartages

Social Event gemäss Weisung Präsident

- ab ca. 18.45 Apéro und Diner Restaurant

DIENSTAG, 4. MAI 2010

- Frühstücksbuffet, Zimmer abgeben Restaurant
-
- 08.30 Ein Besuch in den Spinellvorkommen
von Luc Yen im Norden Vietnams (D 30')
Martin Julier
-
- 09.00 Fragen/Questions
-
- 09.05 Eine Reise zum Edelsteinmarkt
in Peshawar (D 30')
Reto Theilkäs
-
- 09.35 Questions/Fragen

- 09.40 Röntgen-Tomographie an Perlen: Ein neuer
„Röntgen“-Blick in das Innere von Perlen (D 30')
Dr. Michael Krzemnicki
-
- 10.10 Questions/Fragen
-
- 10.15 Kaffeepause / pause café (35')
-
- 10.50 Diamanten von der Antike bis zur Renaissance (D 30')
Sabine Häberli
-
- 11.20 Questions/Fragen
-
- 11.25 Etude des objets sacrés provenant du monastère
d'Einsiedeln: identification des gemmes (F 30')
Dr. Stefanos Karampelas
-
- 11.55 Fragen/Questions
-
- 12.00 Zuchtperlen: Stand der Dinge 2010 (D 30')
Prof. Henry Hänni
-
- 12.30 Fragen/Questions
-
- 12.35 Business-Lunch (100') Restaurant
-
- 14.15 Neues aus dem SSEF (D 30')
Dr. Michael Krzemnicki
-
- 14.35 Fragen/Questions
-
- 14.40 Diamant-Marktbericht (D 15')
Dario Bontempi
-
- 14.55 Fragen/Questions
-
- 15.00 Farbstein-Marktbericht (D 20')
Alex Leuenberger
-
- 15.20 Fragen/Questions
-
- 15.25 Zuchtperlen-Marktbericht (D/F 20')
René Lauper
-
- 15.45 Fragen/Questions
-
- 15.50 kurze Pause, Verabschiedung der Gäste (15')
-
- 16.05 Sektions-Sitzungen (30' mit Kaffee)
-
- 16.35 Plenarsitzung (15')
-
- 16.50 Seminarschluss
-
- 17.10 Kurzsitzung Vorstand,
wissenschaftliche Kommission
und Obmänner

UNSERE REFERENTEN 2010



Dario Bontempi
Gemmologe GG
Vögeli & Wirz AG,
Biel



Laurent Cartier
Mineraloge M.Sc., Gemmologe FGA
Universität Basel



Jean-Pierre Chalain
Direktor des Diamond Department
Swiss Gemmological Institute SSEF,
Basel



Doris C. Gerber
Betriebsökonomin FH,
Gemmologin GG, FGA
Edigem AG, Luzern



Sabine Häberli
Gemmologin FGA
wissenschaftliche Kommission SGG,
Basel



Thomas Hainschwang
Gemmologe FGA, GG, DUG
Research Gemmologist, GEMLAB,
Ruggell, Fürstentum Liechtenstein



Prof. Dr. Henry Hänni
Mineraloge, Gemmologe FGA
Research associate SSEF,
Basel



Pierre Hardy
B.Sc. Gemmologe
Reserach Scientist
Gübelin Gemlab, Luzern



Michael Hügi
M.Sc. Mineraloge, Gemmologe FGA
Präsident der wissenschaftlichen
Kommission SGG, Muri b. Bern



Martin Julier
Gemmologe FGG
Leiter Edelsteinlabor Bucherer AG,
Luzern



Dr. Stefanos Karamelas
Mineraloge, Gemmologe DUG
Reserach Scientist
Gübelin Gemlab, Luzern



Dr. Michael Krzemnicki
Direktor des Swiss Gemmological Institute
SSEF,
Basel



René Lauper
Gemmologe GG, Experte SGG
Frieden AG Creative Design,
Thun



Alex Leuenberger
Inhaber einer Saphirmine in Madagaskar
ALine GmbH,
Uetendorf



Reto Theilkäs
Gemmologe FGG
Theilkäs Edelsteine
Bern

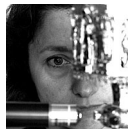

Dr. Marie Wörle
Dr. sc. nat. ETH, Chemikerin
Leiterin Konservierungsforschung
Schweizerisches Landesmuseum Zürich



Rolf Zibung
Gemmologe FGA
Diamanteinkäufer Bucherer AG
Luzern



SCHWEIZERISCHE
GEMMOLOGISCHE GESELLSCHAFT
SOCIETE SUISSE DE GEMMOLOGIE
SOCIETA SVIZZERA DI GEMMOLOGIA
SWISS GEMMOLOGICAL SOCIETY

Tagungs-Programm Zentraler Weiterbildungskurs 2. – 4. Mai 2010

Seehotel Wilerbad
CH-6062 Wilen OW

Telefon +41 (0)41 662 70 70
Fax +41 (0)41 662 70 80
E-Mail info@wilerbad.ch
Internet www.wilerbad.ch